Legende:

- Randstein (TED Norm 16.21)
- Bundstein (TED Norm 16.51)
- Belagsgrenze
- Neuer Baum
- Bestehender Baum
- Fahrbahn
- Gehweg, chaussiert
- Grünfläche
- Asphaltbelag Instandstellung
- Abbruch best. Ufermauern
- Abbruch Bestand
- Vorgrundsicherung
- Blockschwelle / Sichelbuhne mit Absturz
- Strukturtsteine

Legende Werkleitungen

	Bestehend	Projektiert
Kanalisation		
Wasserleitung		
Gas		
Swisscom		
Elektrizität		
Cablecom		
Öffentliche Beleuchtung		

Baum - Bilanz	Bestehend	Fällen	Pflanzen	Bilanz	Differenz
Bäume	66	46	37	57	-9

Details und Abbruch siehe Plan Vegetationskonzept

Parkplatz-Bilanz	Bestehend	Projektiert	Differenz
Parkplatz weiss / gebührenpflichtig (P-Weiss)	100	94	-6
Rollstuhlgerechter-Parkplatz	2	2	0
Car-Parkplatz	1	1	0

Stadt Zürich
Tiefbauamt

Auflageprojekt
Hornbach
Zürichsee - Bellerivestrasse

Hochwasserschutz
Werkleitungen

Situation 1 : 200

Partner:
ERZ Entsorgung + Recycling Zürich
Wasserversorgung Zürich
Energie 360°
Dienstabteilung Verkehr
Grün Stadt Zürich
Colt Telecom AG

Projektverfasser:
Basler & Hofmann
Ingenieure, Planer und Berater
Forchstrasse 395, Postfach
CH-8029 Zürich
T +41 44 387 11 11 | F +41 44 387 11 22
www.baslerhofmann.ch

Ausfertigung für:

Bearb. / Gepr.	Datum	Format	TAZ Bau - Nr.	Plan - Nr.
LUZ, LUS	31.08.2024	60 / 168	08'069	08'069-311R
TAZ Projektleitung	Änderungen	Dateipfad		
ANR		K:\SI_Auf\Pfaeffikersee\311-311R_Bellevue_Hornbach.dgn		

Räber Christian
Digital signiert von Räber Christian
DN: cn=Räber Christian, c=CH, o=BKP
Datum: 2024.08.30 10:08:37

Für die Richtigkeit und Vollständigkeit der eingetragenen Leitungen oder unterirdischen Anlagen leistet das Tiefbauamt keine Gewähr. Die genaue Lage der eingetragenen Werkleitungen ist vor Beginn der Bauarbeiten durch den Unternehmer bei den Werken zu erfragen.
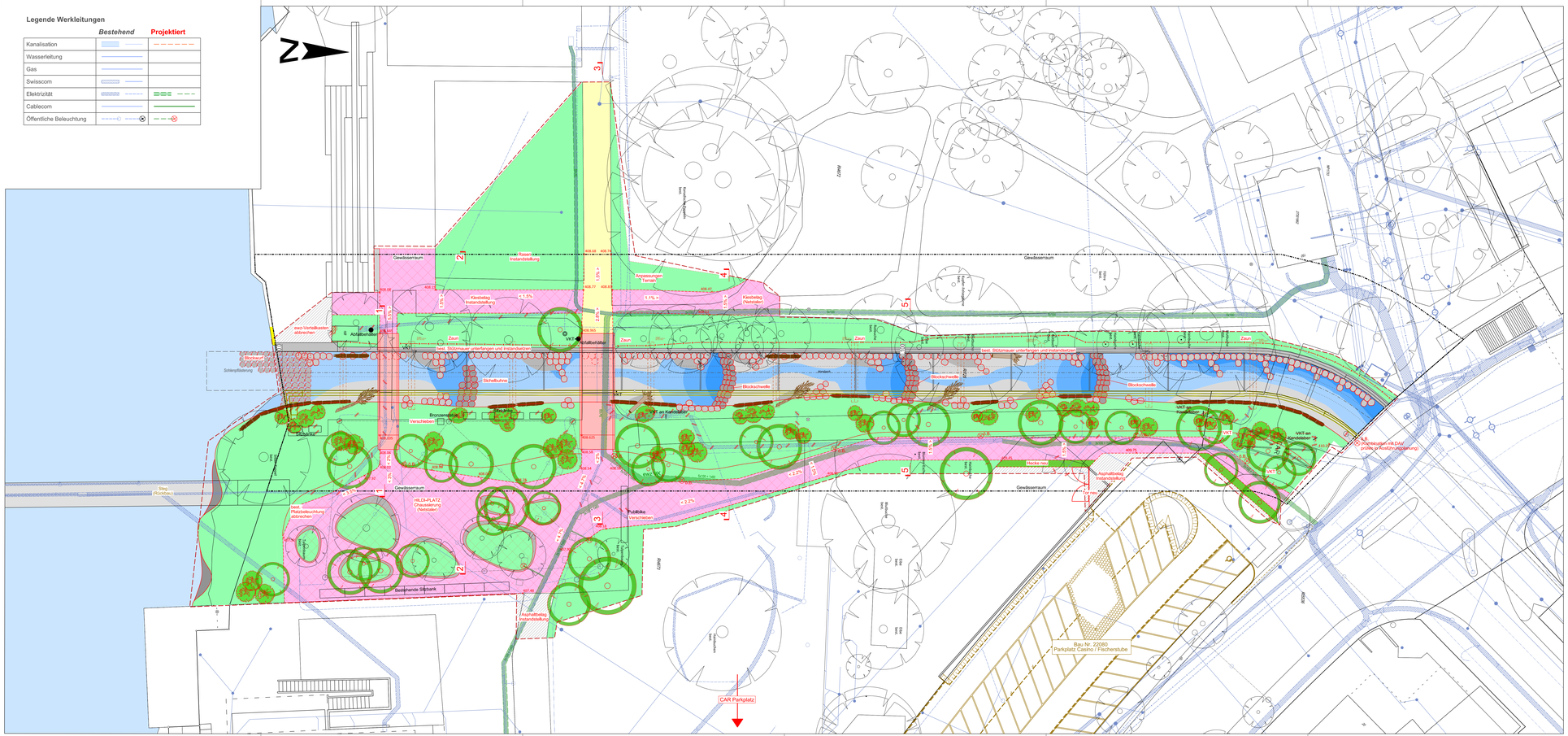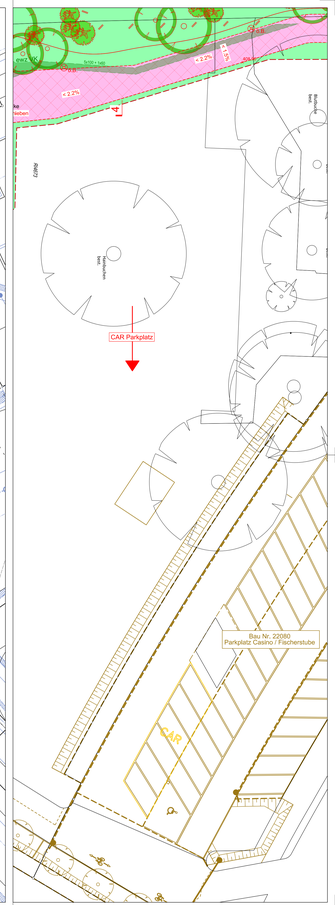
Ausser Betrieb genommene Kanäle auffüllen oder abbrechen, bei Kontrollschächten Boden auf- und Kimus abbrechen